

Handwritten notes and signatures at the top right of the page.

Verbale di incontro
fra FERSERVIZI e le Segreterie Nazionali FILT-FIT-UILT-UGL Tr.-FAST F..ORSA F.
sull'evoluzione dell'assetto organizzativo territoriale della Società FERSERVIZI

Handwritten mark or signature on the right margin.

La Società dichiara che, per le mutate condizioni produttive intervenute in questi anni, si è trovata nella necessità di istituire le Zone Territoriali e quindi di dover attuare cambiamenti della propria ^{struttura} organizzativa territoriale.

Pertanto la Società, consapevole che gli interventi previsti modificano l'assetto organizzativo territoriale definito negli accordi del 14 giugno e del 7 dicembre 2004, dichiara, nell'ambito di un corretto sistema di relazioni industriali, di voler avviare un programma di incontri ai competenti livelli, in varie fasi temporali, in base al documento allegato al presente verbale.

Handwritten mark or signature on the right margin.

La Società nel confermare che vi sarà il mantenimento:

- della simmetria organizzativa tra la struttura della Sede Centrale e quella Territoriale,
- delle peculiarità del Polo Servizi Villa Patrizi e, per le attività amministrative, della Zona Centro e della Zona Tirrenica Nord,

Large handwritten signature on the right margin.

procederà in una prima fase al superamento degli interinati oggi esistenti realizzando gli accorpamenti dei distaccamenti nelle sedi territoriali secondo lo schema riportato nel predetto allegato al presente verbale, confermando, nei distaccamenti territoriali, la posizione di Responsabile di Distaccamento oltre alle altre posizioni (dal livello A al livello G) adeguate alla complessità delle attività delle singole sedi territoriali e che sono allocate all'interno dei singoli distaccamenti.

Nella seconda fase, che, in tempi e sedi diversi, sarà attuata secondo una gradualità compatibile con le rispettive situazioni gestionali, la Società procederà al completamento del programma di accorpamento dei distaccamenti secondo lo schema riportato nel predetto allegato, previo confronto a livello nazionale.

La Società, nel dichiarare che l'evoluzione dell'assetto organizzativo territoriale illustrato non determina né spostamenti di risorse né ricadute occupazionali, avvierà, prima dell'attuazione dei predetti provvedimenti, appositi confronti a livello territoriale.

Handwritten mark on the left margin.

La Società dichiara di voler proseguire nella ricerca, all'interno delle Società del Gruppo FS e delle loro collegate, di tutte le possibili opportunità di ampliamento delle proprie attività.

Le parti, nel darsi reciprocamente atto di voler intrattenere, a tutti i livelli, corretti rapporti di relazioni industriali, convengono di incontrarsi entro il 30.03.2012 per una verifica sullo stato di avanzamento del processo di evoluzione organizzativa.

Roma 2 novembre 2011

Firma partecipanti

per la Società

Rotella *[Handwritten signature]*

Ranucci *[Handwritten signature]*

Roca *[Handwritten signature]*

per le OS

FILT *[Handwritten signature]*

FIT *[Handwritten signature]*

UILT *[Handwritten signature]*

UGL Tr. *[Handwritten signature]*

FAST F. *[Handwritten signature]*

ORSA F. *[Handwritten signature]*

Large handwritten signature on the right margin.



FERSERVIZI

GRUPPO FERROVIE DELLO STATO ITALIANE

Placido Ferraro



1861 > 2011 >
1861 - anno di nascita del Gruppo FS

FERSERVIZI S.P.A.

EVOLUZIONE MODELLO ORGANIZZATIVO

Roma, 2 novembre 2011

FERSERVIZI

AMMINISTRATORE DELEGATO

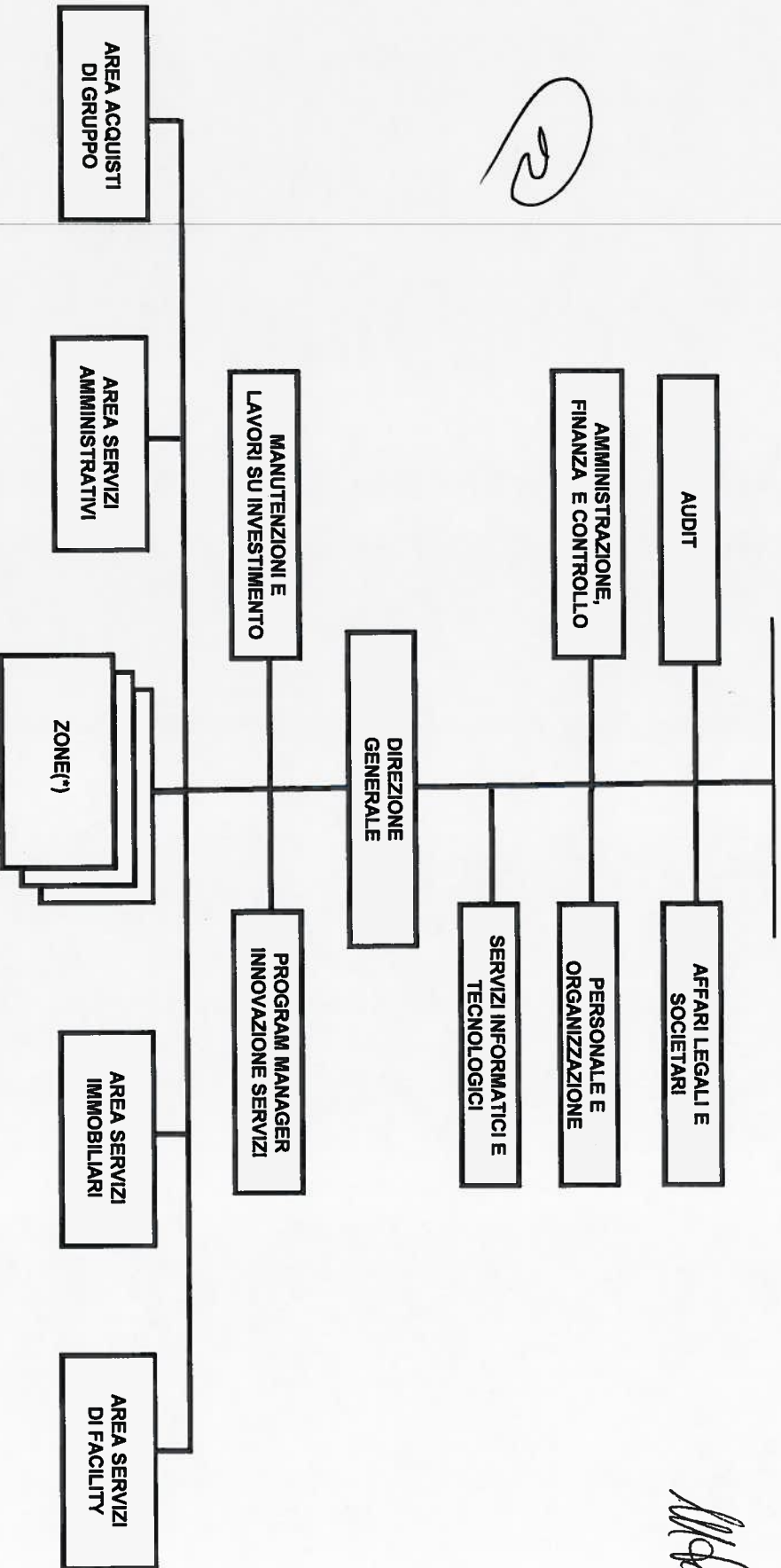

(*) Alle Zone si aggiunge, nell'organizzazione territoriale di Ferservizi, il Polo Servizi di Villa Patrizi, con competenza sul Complesso Direzionale di Villa Patrizi

Modelli Organizzativi: Zona Territoriale

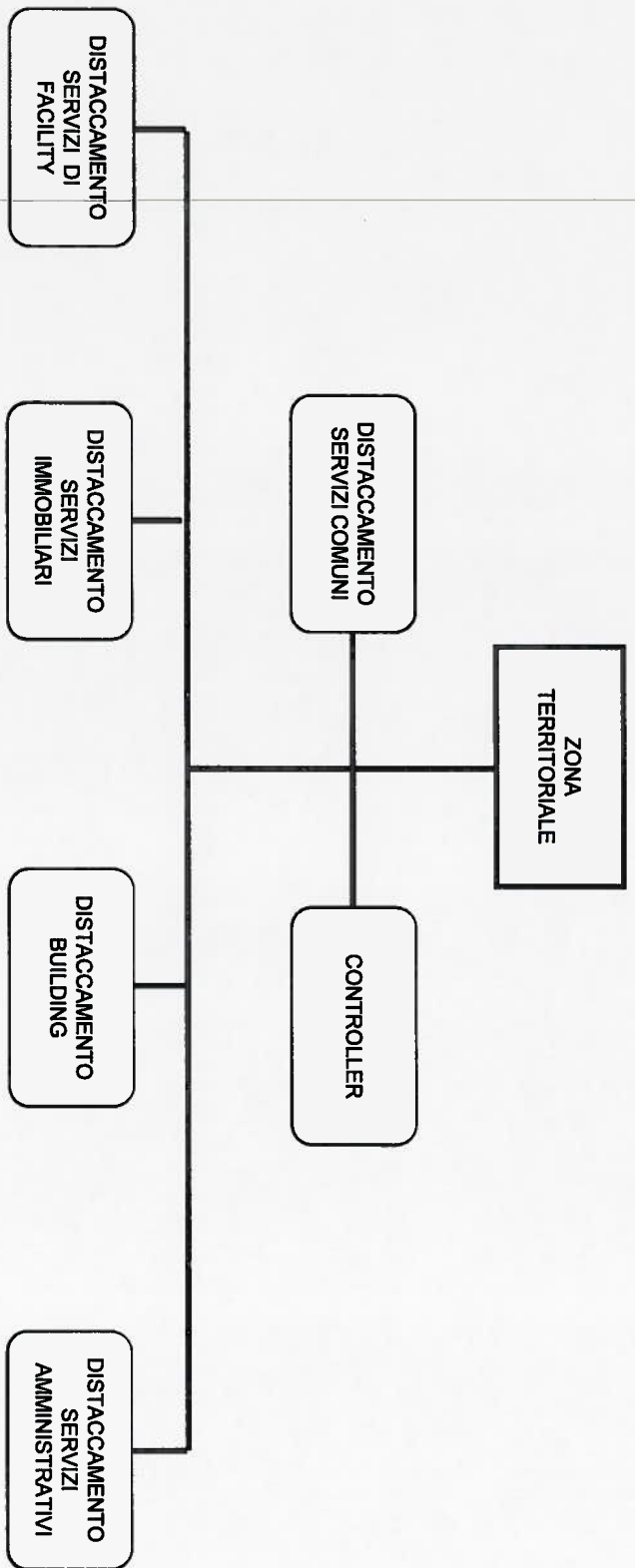

N.B. il presente schema non tiene conto delle peculiarità: del Polo Servizi di Villa Patrizi, della Zona Centro, della Zona Tirrenica Nord.

R

Faccin

UR 8

di...

FR
[Signature]

[Handwritten mark]

[Handwritten mark]

Modelli Organizzativi: Zona Territoriale Plurisede

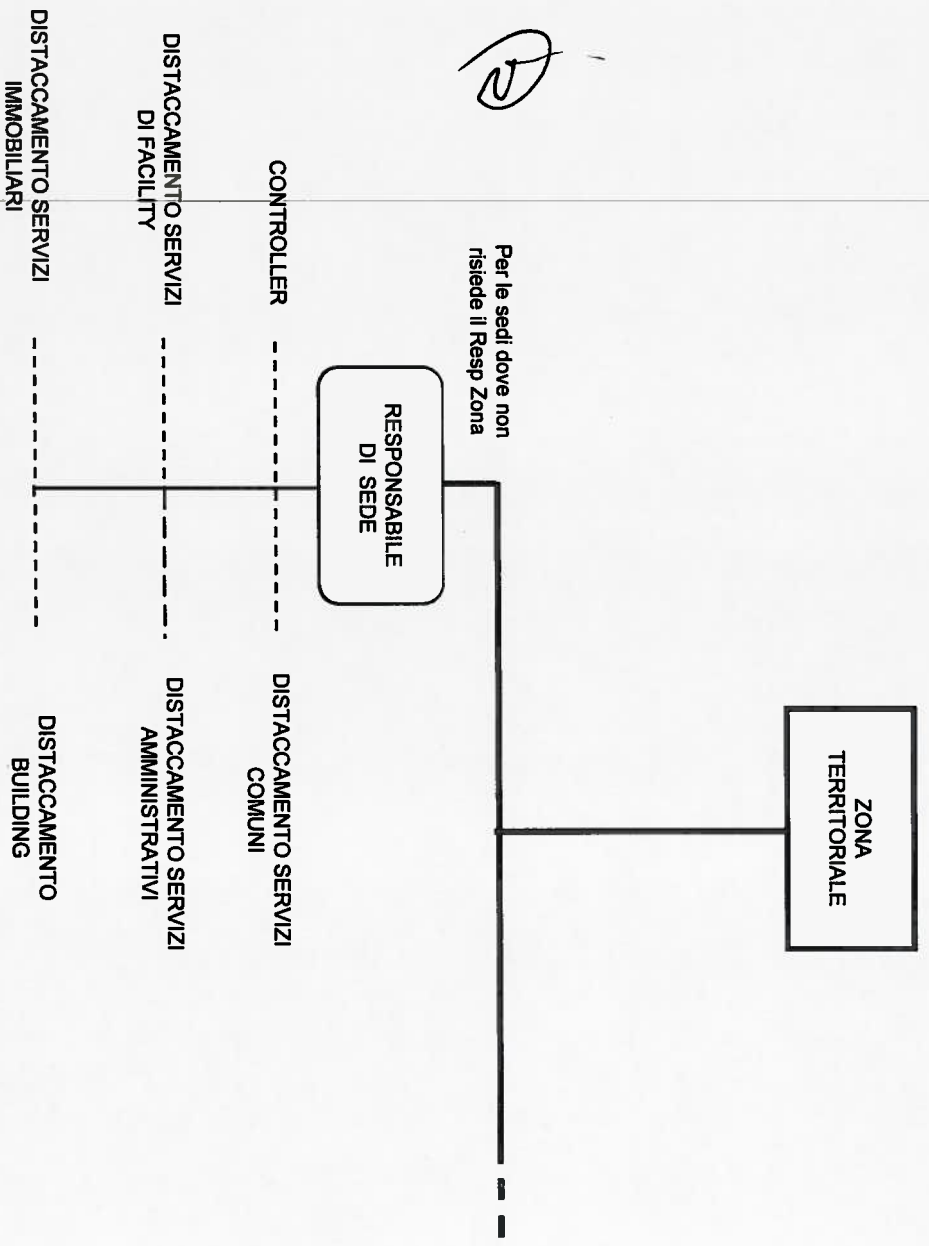

Per le sedi dove non risiede il Resp Zona

N.B. il presente schema non tiene conto delle peculiarità: del Polo Servizi di Villa Patrizi, della Zona Centro, della Zona Tirrenica Nord.



Personale e Organizzazione – Relazioni Sindacali
2 novembre 2011



[Handwritten signatures and initials]

[Handwritten signatures and initials]

[Handwritten initials]

Prossimi Passi per Fasi

A

Primo
FZCWS
SR

Distaccamenti

(2)

FASE 1

FASE 2

NOTE

M67

8

Asset + Property	FL, BO, NA, RC, PA, CA	GE, VR, VE, TS, AN, BA	TO, RM - MI (non accorpabili per maggiore complessità attività)
Amm. Cont. + Amm. Pers.	MI, VR, VE, TS, BO, AN, NA, RC, PA	TO, GE, BA	RM - FI (non accorpabili per maggiore complessità attività); CA (non prevede Amm. Contabilità e Amm. del Personale)
Serv. Pers. e Business + Serv. Uffici	MI, BA, PA	TO, NA, RM	-

SR

[Signature]

[Signature]



GRUPPO FERROVIE DELLO STATO ITALIANE

Personale e Organizzazione – Relazioni Sindacali

2 novembre 2011



1861 - 2011

[Signature]

[Signature]