

**DATA RIUNIONE:** 3 febbraio 2015

**DATA VERBALE:** 3 febbraio 2015

**LUOGO:** ROMA

**OGGETTO: Redistribuzione attività sede di Roma**

In data 3 febbraio 2015, si sono incontrate la Società Ferservizi e le RSU 130 e 131, congiuntamente alle Segreterie Regionali Lazio FILT-FIT-UILT-UGL AF-FAST F.-ORSA F. a seguito di apposita convocazione da parte aziendale.

L'Azienda, in apertura di riunione, informa le OO.SS. della redistribuzione della attività che avverrà, mediante l'emanazione dei relativi documenti organizzativi, tra le strutture "Zona Centro" e "Polo Servizi Villa Patrizi" della sede di Roma, illustrando (cfr. allegato) nel dettaglio le attività, già oggi svolte presso la sede di Villa Patrizi nell'ambito della struttura "Servizi Amministrativi" della "Zona Centro", che transiteranno alle dipendenze del Polo Servizi Villa Patrizi.

In particolare, l'Azienda evidenzia che :

- l'attività di "Rilevazione Presenze e Servizi di Sportello al Personale" transiterà alle dirette dipendenze del Responsabile del Polo Servizi Villa Patrizi;
- le attività del Polo Infrastrutturale del Ciclo Passivo e del Service alla Direzione Legale Lavoro di FSI transiteranno alle dipendenze della struttura "Facility Villa Patrizi" del Polo Servizi Villa Patrizi;
- le attività relative alla gestione delle pratiche di prestiti e cessioni transiteranno alle dipendenze della struttura "Rilevazione Presenze e Servizi di Sportello al Personale".

E' seguita ampia discussione, nell'ambito della quale l'Azienda ha confermato che tale nuova articolazione operativa non determinerà ricadute occupazionali, né determinerà il cambiamento della sede di lavoro delle risorse preposte allo svolgimento delle attività oggetto della suddetta redistribuzione, le quali continueranno ad essere assegnate alle attività oggi svolte.

Le RSU e le Segreterie Regionali Lazio chiedono che, a valle del processo di redistribuzione delle attività interessate dall'informativa odierna, venga effettuata una verifica, entro 3 mesi dalla data odierna, sul Polo Servizi Villa Patrizi e sulla Zona Centro - sede di Roma.

**per la Società**

Roca

*[Signature]*

Fini

*[Signature]*

Principia

*[Signature]*

RSU 130-131

FILT

FIT

UILT

UGL AF

FAST F.

ORSA F.

*[Handwritten signatures and notes for each organization, including names like Roberto, Giuseppe, and others]*



**FERSERVIZI**  
GRUPPO FERROVIE DELLO STATO ITALIANE

Official Global Rail Carrier

**EXPO**

MILANO 2015

# FERSERVIZI

## Redistribuzione attività Roma

**Incontro sindacale del 3 febbraio 2015 con le RSU 130-131 e  
le Segreterie Regionali Lazio FILT-FIT-UILT-UGL AF-FAST F-ORSA**

*[Handwritten signature]*

*[Handwritten initials]*

*[Handwritten signature]*

*[Handwritten signature]*

GRUPPO FERROVIE DELLO STATO ITALIANE

*[Handwritten signatures and initials at the top of the page]*

# Polo Servizi Villa Patrizi e Zona Centro (oggi)

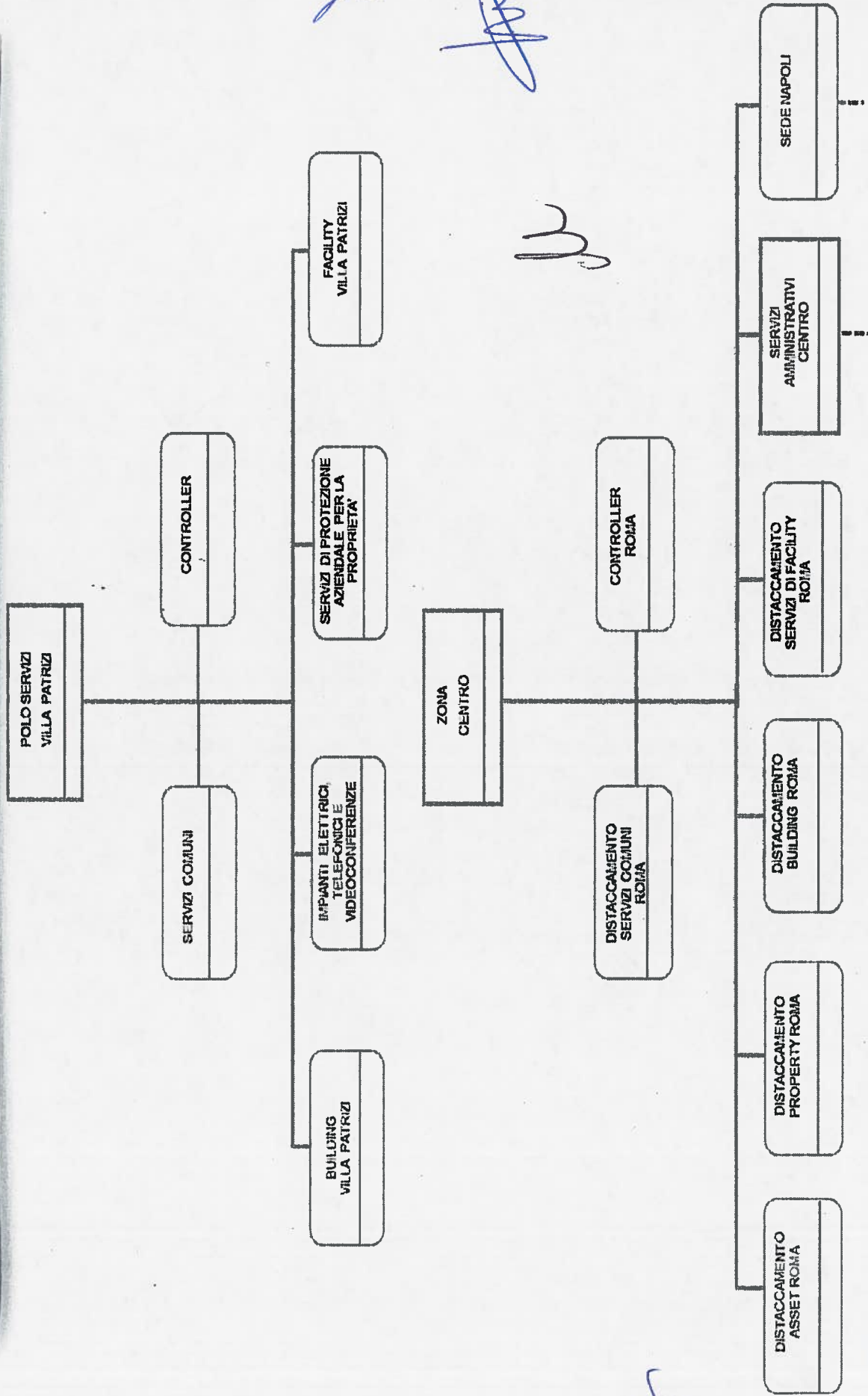

*Handwritten signatures and initials in blue ink at the top of the page.*

**EXPO**  
MILANO 2015

**FF FERSERVIZI** CON  
GRUPPO FERROVIE DELLO STATO ITALIANE

*Handwritten signatures and initials on the right side of the page, including 'F. Cens' and 'AA 2'.*

*Handwritten letter 'E' in the top left corner.*

*Handwritten signature 'J' at the bottom left.*

*Handwritten signature 'JLR' at the bottom center.*

*Handwritten signature 'S' at the bottom right.*

# Zona Centro – Servizi Amministrativi (oggi)

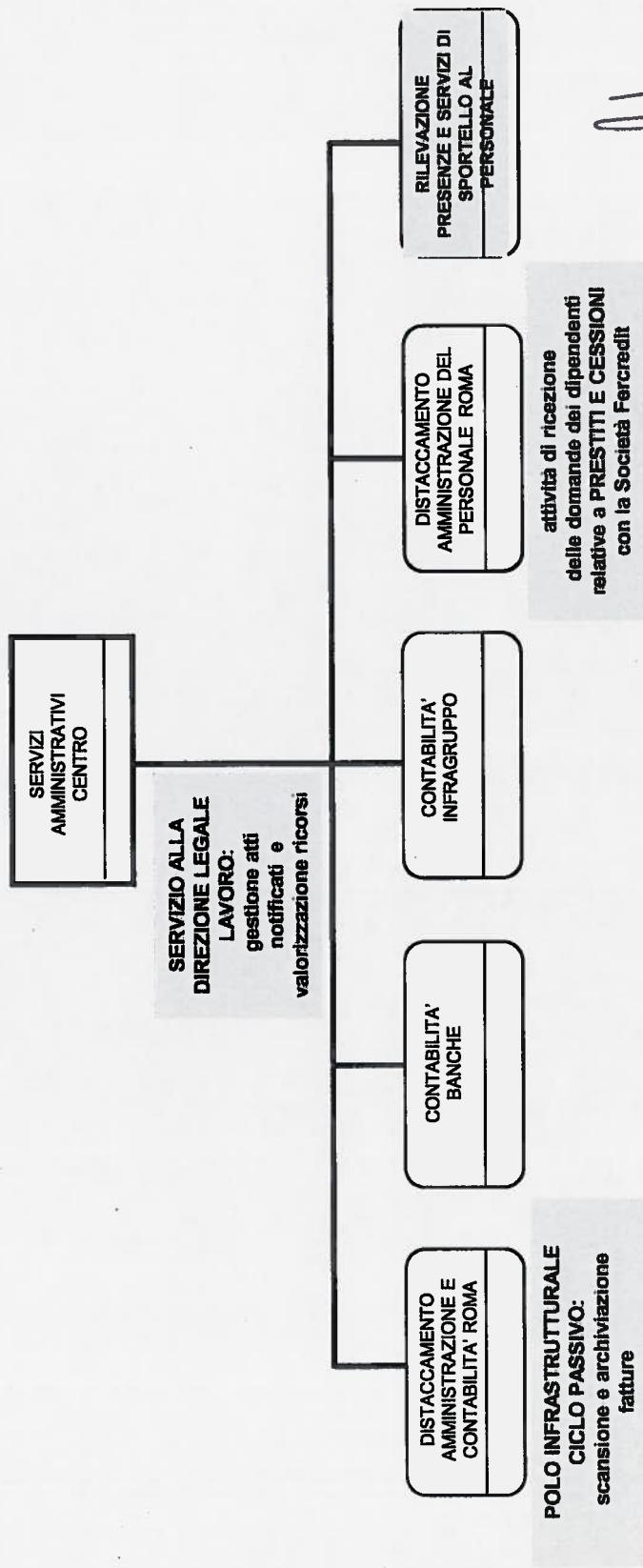

In grassetto, sono evidenziate le attività dei Servizi Amministrativi della Zona Centro, già oggi svolte presso la Sede di Piazza della Croce Rossa, e che transiteranno nell'ambito di responsabilità del Polo Servizi Villa Patrizi

Handwritten signatures and initials in blue ink at the top of the page.

## **Attività oggetto di redistribuzione**

RILEVAZIONE PRESENZE E SERVIZI DI SPORTELLO AL PERSONALE: da Zona Centro / Servizi Amministrativi a Polo Servizi Villa Patrizi (16 risorse)

SERVIZIO ALLA DIREZIONE LEGALE LAVORO: da Zona Centro / Servizi Amministrativi a Polo Servizi Villa Patrizi / Facility Villa Patrizi (9 risorse)

POLO INFRASTRUTTURALE CICLO PASSIVO: da Zona Centro / Servizi Amministrativi / Distaccamento Amministrazione e Contabilità Roma a Polo Servizi Villa Patrizi / Facility Villa Patrizi (7 risorse)

PRESTITI E CESSIONI: da Zona Centro / Servizi Amministrativi / Distaccamento Amministrazione del Personale Roma a Polo Servizi Villa Patrizi / Rilevazione Presenze e Servizi di Sportello al Personale (2 risorse)

# Servizi Amm.vi Roma e Polo Servizi Villa Patrizi - nuova articolazione operativa

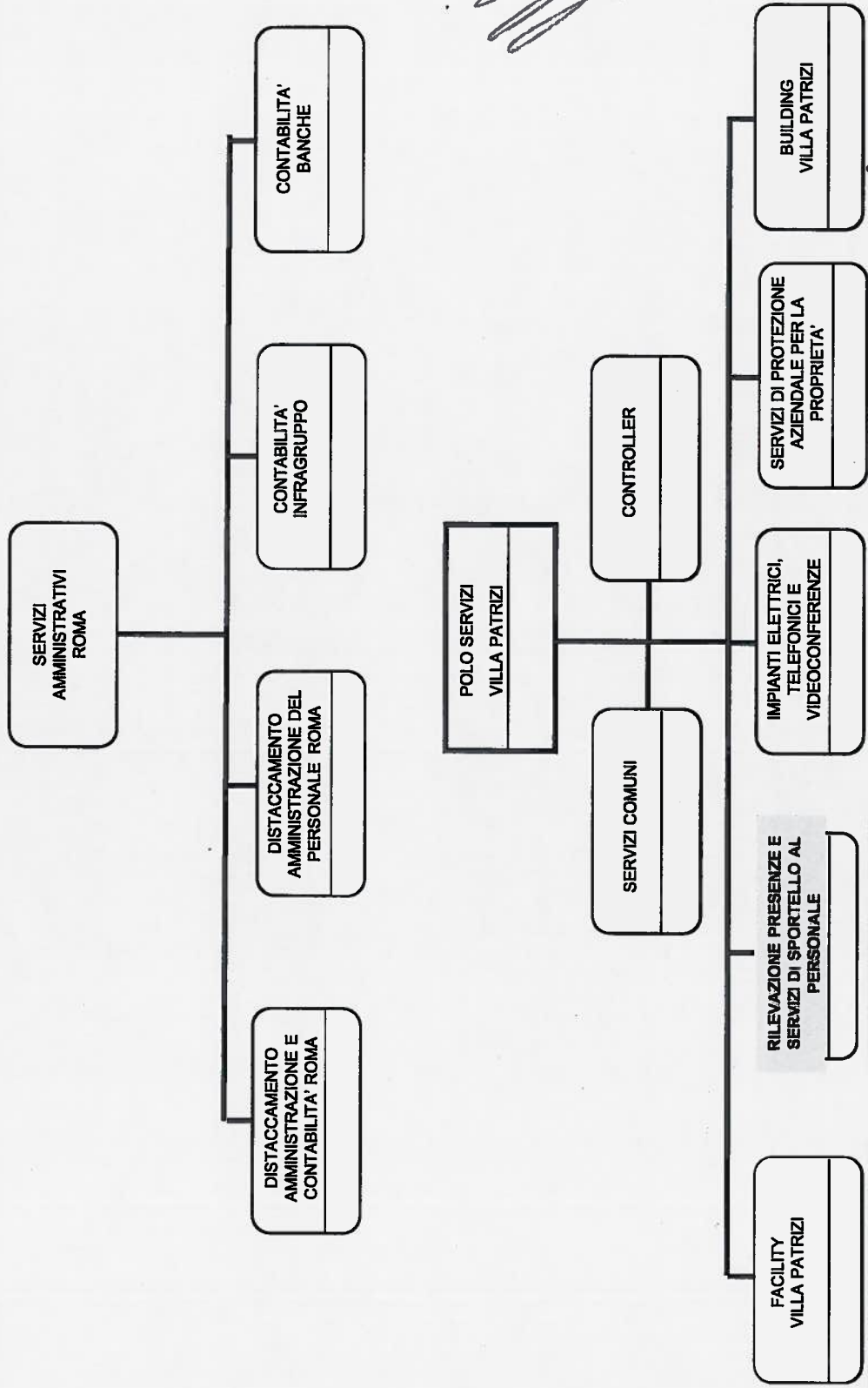

Acquisisce POLO INFR. CICLO PASSIVO e SERVIZIO PER DIREZIONE LEGALE LAVORO

RILEVAZIONE PRESENZE E SERVIZI DI SPORTELLINO AL PERSONALE  
Acquisisce PRESTITI E Cessioni

*[Handwritten signatures and initials in blue ink]*