

ACCORDO SINDACALE

Impianti di videosorveglianza installati presso la stazione di FIRENZE SMN

art. 55 CCNL Mobilità / Area AF – 16.12.2016

in applicazione dell'art. 4 della legge 300 del 30/05/1970 (statuto dei lavoratori)

In data 2 luglio 2018 ha avuto luogo l'incontro tra la società R.F.I. S.p.A.- Protezione Aziendale unitamente alla struttura organizzativa Risorse Umane BO-FI e le OO.SS. Regionali FILT-FIT-UILT-UGL A.F.-FAST Ferrovie-ORSA congiuntamente alla RSU n° 21.

PREMESSO CHE:

- R.F.I. S.p.A. ravvisa la necessità di installare e utilizzare impianti e apparecchiature di videosorveglianza nelle “aree di banchina” della Stazione di Firenze SMN a presidio dei Gate di accesso alle predette aree 1, 2 e 3 per garantire:
 - la tutela del proprio patrimonio aziendale,
 - la sicurezza e la tutela delle persone,
 - la sicurezza e la tutela dei lavoratori dipendenti dalla RFI S.p.A. e dalle altre Società del Gruppo Ferrovie Italiane S.p.A., nonché dei dipendenti di imprese appaltatrici, subappaltatrici, fornitrici e di servizi operanti nell'ambito degli impianti di giurisdizione,
 - ove si manifestassero eventi criminosi, idoneo e valido supporto all'Attività della Polizia Giudiziaria;
- R.F.I. S.p.A. conferma l'intendimento di non utilizzare tali strumenti per il controllo dell'attività lavorativa dei dipendenti, tutelandone la privacy e la dignità ed escludendo ogni finalità di carattere disciplinare, così come previsto, garantito e tutelato dal CCNL, dalla Legge 300/1970, dal D.Lgs. n. 196/2003, dal Provvedimento del Garante in materia di videosorveglianza dell'8 aprile 2010, dal regolamento U.E. 679/2016 in vigore dal 25 maggio 2018, e comunque dall'intero sistema normativo a cui si fa esplicito rinvio;
- tutte le telecamere funzioneranno a focale fissa e saranno apposti cartelli per informare dell'esistenza dei sistemi di videosorveglianza;
- a ciascun dipendente impegnato nelle aree riprese dalle telecamere sarà fornita adeguata informazione circa le modalità d'uso degli strumenti di cui trattasi e l'apposita “informativa privacy” dovuta ai sensi dell'art. 13 del richiamato D. Lgs. 196/2003;
- le immagini saranno visualizzabili in tempo reale dai monitor della Sala Operativa Polfer Toscana, dal monitor sito in Sala Situazioni e Sicurezza (Roma), protetto da password, ed eventualmente dal monitor sito nel locale tecnico di Protezione Aziendale in ambito stazione, anch'esso protetto da password. La visualizzazione avverrà esclusivamente ad opera del personale individuato dal Responsabile di Protezione Aziendale con formale lettera di incarico;
- le registrazioni delle immagini sono conservate dalla S.O. Protezione Aziendale, per i tempi consentiti dal D.Lgs. 196/ 2003, dal Provvedimento del Garante per la Protezione dei Dati Personali dell'8 aprile 2010, nonché dalla recentissima Circolare n. 5/2018 del 19 febbraio 2018 dell'Ispettorato Nazionale del Lavoro;
- il sistema di registrazione (hardware) è nella responsabilità di Rete Ferroviaria Italiana S.p.A. – Protezione Aziendale, che ne garantisce la riservatezza e l'uso strettamente funzionale alla tutela degli interessi dichiarati;

FAST

1

- Titolare dei trattamenti dei dati è la Rete Ferroviaria Italiana S.p.A. con sede legale in Piazza della Croce Rossa, 1 – 00161 Roma nella persona del suo Amministratore Delegato;
- Responsabile del trattamento dei dati è il Responsabile della Direzione Protezione Aziendale con sede in Piazza della Croce Rossa, 1 – 00161 Roma;

Tutto ciò premesso

SI CONVIENE QUANTO SEGUE:

In relazione alle finalità ed alle modalità operative delle apparecchiature di rilevazione visiva e registrazione come indicate nelle premesse, le parti concordano sulla necessità della installazione e utilizzazione delle stesse presso i Gate (varchi di accesso alle aree di banchina) di Firenze Santa Maria Novella.

Qualora un lavoratore venga ripreso dagli impianti visivi, tale ripresa non potrà in alcun modo rappresentare documento di prova per una eventuale contestazione o sanzione disciplinare.

Le telecamere presenti sono coerenti e strettamente connesse con la tutela degli interessi dichiarati in premessa.

L'accesso e la visualizzazione da remoto e/o in modalità di registrazione sarà effettuata, nel rispetto del D.Lgs. n. 196/2003 "**Codice in materia di protezione dei dati personali**", del Provvedimento in materia di videosorveglianza dell'8 aprile 2010 e del Regolamento U.E. 679/2016 in vigore dal 25 maggio 2018, solo dal personale incaricato nominato dal Titolare o dal Responsabile del trattamento dei dati con formale lettera di incarico che individua puntualmente l'ambito del trattamento consentito:

- a) l'Incaricato del trattamento opera sotto la diretta autorità del Titolare o del Responsabile, attenendosi alle istruzioni impartitegli;
- b) l'accesso alla postazione, consentito esclusivamente all'Incaricato del trattamento delle immagini, è protetto da idonee misure di sicurezza tramite credenziali di autenticazione, quali ad esempio password identificative di accesso, sia nei server centrali che nelle postazioni periferiche;
- c) a sua volta l'Incaricato è in possesso di un profilo di autorizzazione che gli permette di effettuare unicamente le operazioni di propria competenza.

Il sistema di videosorveglianza, così come illustrato in dettaglio nelle planimetrie allegate che costituiscono parte integrante del presente accordo, consta complessivamente di n. 112 telecamere.

La modifica dello stato dei luoghi, del posizionamento degli impianti produttivi e dell'infrastruttura potrebbe rendere necessario modificare numero e posizione degli apparecchi di videosorveglianza, che comunque resteranno sempre proporzionali, coerenti e connessi con la tutela degli interessi dichiarati e con le ragioni legittimanti i controlli.

Le parti si danno atto che con il presente accordo è stata esperita a tutti gli effetti la procedura prevista dall'art. 4 della legge 300/1970 e dall'art 55 del CCNL.

per RFI S.p.A.

per OO.SS.

UGL TRASPORTI
 FAST MOBILITÀ
 ORSA
 FI CISL
 RILAS

per R.S.U. n°



FIRENZE SANTA MARIA NOVELLA: Layout di progetto
Testa binari 5 - 16 (scala 1:250)

Area binari 1A - 2

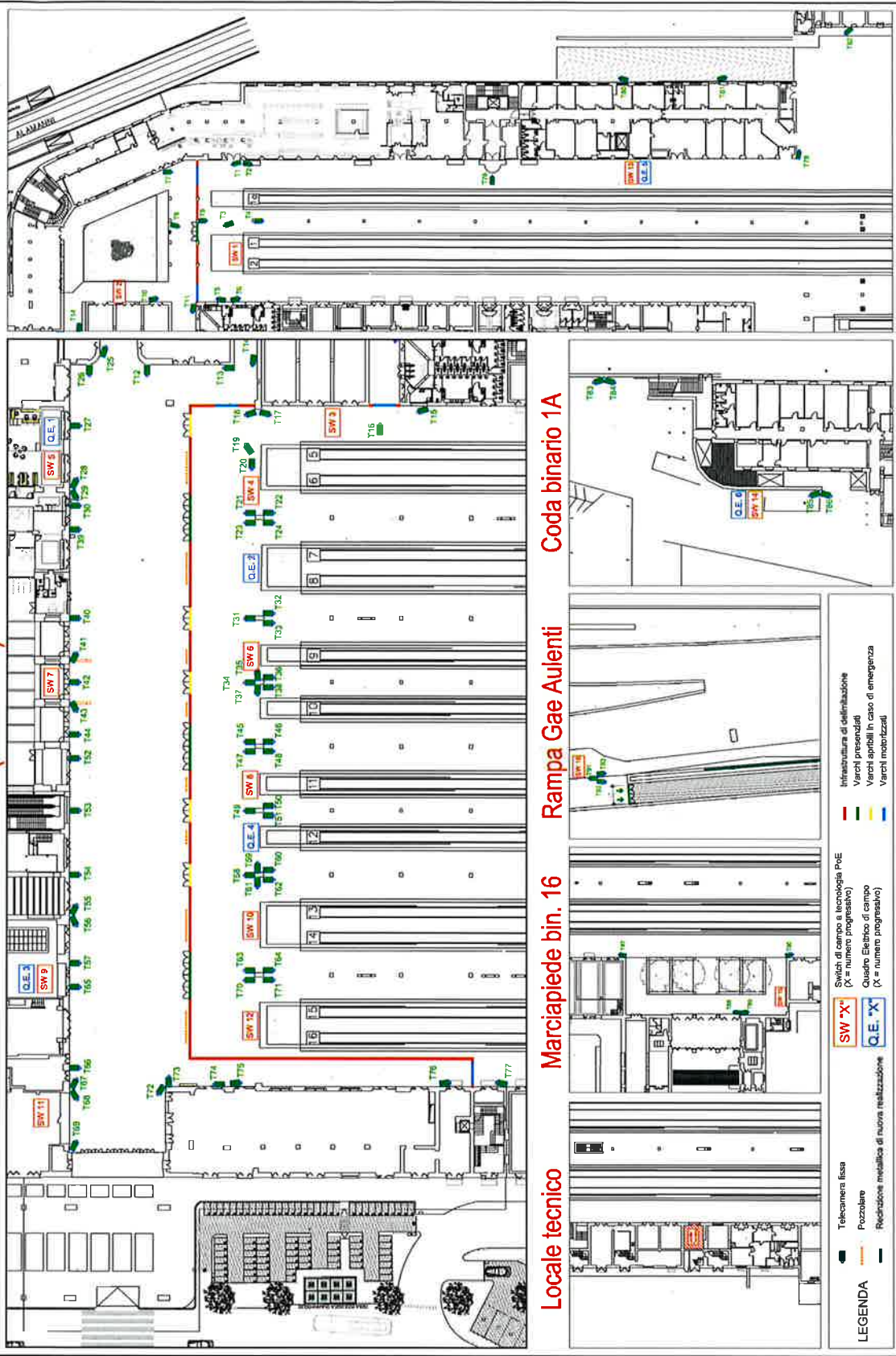

Locale tecnico **Marcia piede bin. 16** **Rampa Gae Aulenti** **Coda binario 1A**

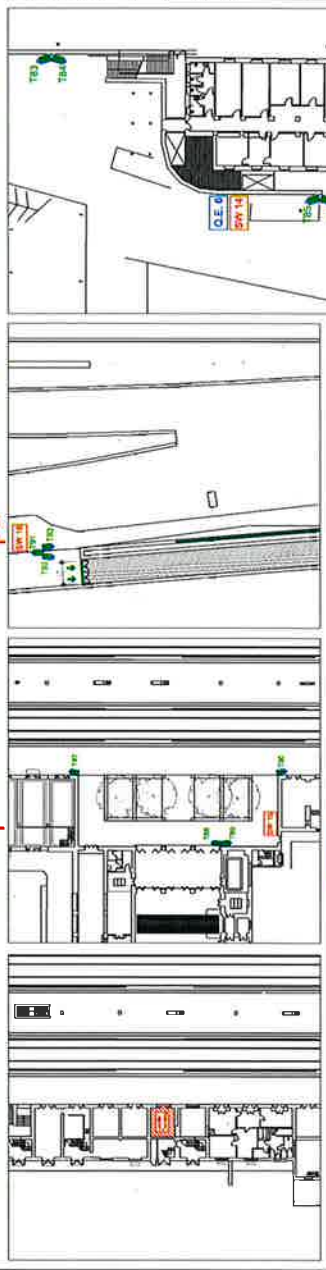

LEGENDA

- Telecomunicazioni fissa
- Pozzolare
- Riduzione metallica di nuova realizzazione
- SW 'X' (X = numero progressivo)
- Q.E. 'X' (X = numero progressivo)
- Switch di campo a tecnologia PoE (X = numero progressivo)
- Quadro Elettrico di campo (X = numero progressivo)
- Infrastruttura di delimitazione
- Vercini preesistenti
- Vercini apribili in caso di emergenza
- Vercini motorizzati

RFI
 Stazione di FIRENZE SANTA MARIA NOVELLA
 PROGETTO DI VIDEOSORVEGLIANZA

PROGETTO DEFINITIVO	Progetto di videosorveglianza	05/1
Distribuzione planimetrica delle infrastrutture e degli apparati di campo		
Autore
Disegnato
Verificato
Approvato
Scala
Periodo
Stato

PROTEZIONE ANTISIALE
 P. 10/10/2014