

VERBALE DI ACCORDO

Addì 25 febbraio 2019 in Milano, la Società RFI e le segreterie Regionali della Lombardia FILT/CGIL, FIT/CISL, UILTRASPORTI, UGL Trasporti, S.L.M. FAST Confsal e la RSU n° 19 Staff Centrali Nord Ovest collegio di Milano, si sono incontrate per discutere della nuova organizzazione del lavoro degli addetti ai varchi del Presidio Territoriale di Milano di Protezione Aziendale.

RFI ha illustrato il progetto relativo alla nuova organizzazione dei gate di Milano Centrale. L'Azienda precisa che ogni gate attivo in entrata sarà presenziato da due operatori e ogni gate in uscita sarà presenziato da un solo operatore; ogni fast-track attivo sarà presenziato da un solo operatore.

L'Azienda precisa che, tenuto conto delle esigenze organizzative della struttura di Protezione Aziendale di Milano Centrale, attiverà specifiche Manifestazioni d'Interesse per la copertura delle posizioni di Capo Turno/Tecnico Specializzato di Protezione Aziendale e dei Capi Squadra/Tecnici di Protezione Aziendale sulla base dei turni attualmente vigenti.

Le parti, dopo ampia discussione, convengono di dare attuazione all'organizzazione del lavoro puntualmente riportata nell'allegato al presente verbale d'accordo, che ne costituisce parte integrante.

Le parti concordano un incontro di verifica entro il mese di settembre e la Società informa che sono in corso colloqui per l'ingresso di nuove risorse.

Per RFI S.p.A.

Per le Segreterie Regionali

Per la RSU n. 19 Staff Centrali N.O.

FILT/CGIL

FIT/CISL

UILTRASPORTI

UGL Trasporti

S.L.M. FAST Confsal

Beppe Camp

[Signature]

[Signature]

[Signature]

[Signature]

[Signature]

[Signature]
[Signature]
[Signature]
[Signature]

RSO *Bianchi*

UGTAF

NUOVA ORGANIZZAZIONE GATE

A

Fiscarelli

SUH FASC Sapreola R

UGTAF

SUH

ULT

Barbieri

Organizzazione

Allegato al verbale del 25.02.2019

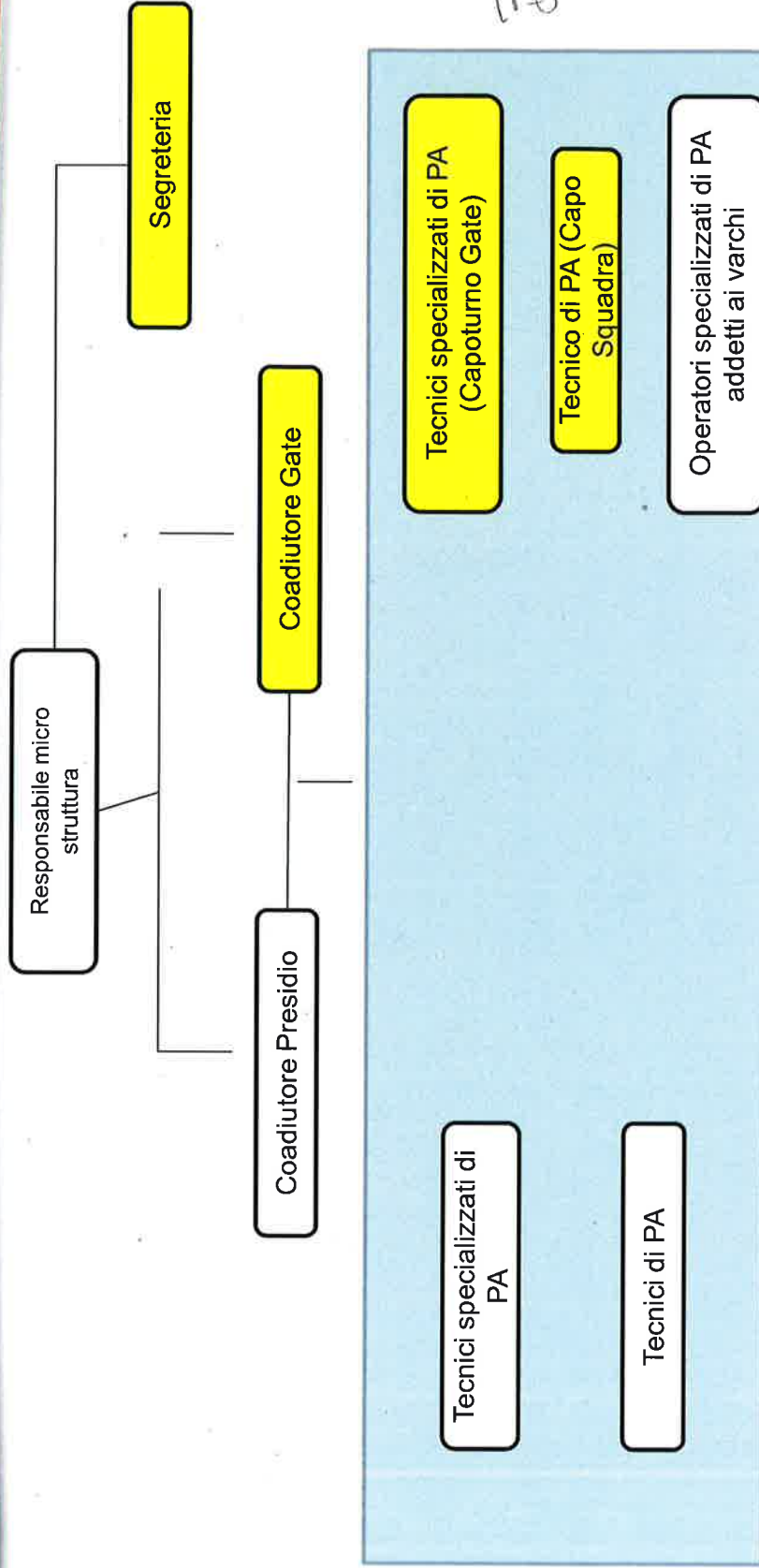

RSU
Bianchi

UGA

SUP FASCI Sapere sulla R. FIT Alvaro E.
LILLY AN
SIST
CGLETTA
CGLT

Handwritten signatures and initials in blue ink.

Attività

Allegato al verbale del 25.02.2019

Coadiutore (gate)

Controllore/Coadiutore di Protezione Aziendale

Lavoratori che in possesso di conoscenza ed esperienza nei settori della protezione aziendale, della circolazione, dei servizi di bordo, dell'assistenza alla clientela e della vendita, espletano servizi ispettivi negli impianti rispetto a disfunzioni gravi e ripetute che possono caratterizzare i processi produttivi aziendali, accertano e contestano a terra e a bordo treno le infrazioni e gli abusi in materia di rilascio, acquisto ed utilizzo dei titoli di viaggio al fine di ridurre le frodi, l'evasione e l'elusione, controllano i servizi forniti dalle società appaltatrici verificando l'operato del relativo personale. Rappresentano il raccordo necessario per le attività di studio, progettazione e realizzazione dei sistemi security necessari alla tutela degli asset aziendali.

 **RFI**
RETE FERROVIARIA ITALIANA
GRUPPO FERROVIE DELLO STATO ITALIANE

Handwritten initials: F. L. T. A.

Handwritten signature: RSO Benz

Assiste il Responsabile del Presidio nelle attività di coordinamento relative alla Gestione Flussi Passeggeri; Supporta il responsabile nei rapporti con la Polizia Ferroviaria e le altre Forze di Polizia per la gestione di eventi anomali o eventi programmati che implicano la gestione di masse critiche di persone; Supporta il responsabile adottando le iniziative necessarie a rimuovere o contenere le eventuali criticità derivanti dalla gestione flussi passeggeri.

Handwritten notes:
FIT (Passeggeri) *Handwritten signature*
HILT per *Handwritten signature*
SIR F+ST Soprintendenza *Handwritten signature*
UGG TAF *Handwritten signature*
TAF *Handwritten signature*

Handwritten signature

Attività

Allegato al verbale del 25.02.2019

Tecnico di PA
Capo Squadra

Tecnico di Protezione Aziendale

Lavoratori addetti al monitoraggio delle criticità di security, anche a bordo treno, attraverso un'attività di rilevamento degli eventi anomali che interessano il patrimonio aziendale concorrendo alla elaborazione di progetti e favorendo le necessarie attività di tutela; supporto all'operato del personale incaricato di verificare la regolarità dei titoli di viaggio e le violazioni al regolamento di polizia ferroviaria; presenziamento degli asset aziendali in occasione di eventi che possano provocare ripercussioni sull'attività aziendale svolgendo attività di raccordo con le autorità di P.S.; controllo e verifica della corretta applicazione dei sistemi di sicurezza connessi in occasione di trasporti di merci speciali o pericolose.

A



HILT
SPOA

UGB
TAF

SLK F&T Sapienza R.

UGB
TAF

FIT Ome E.

HILT
SPOA

Assiste il Capo Turno, nell'ambito di procedure e istruzioni ricevute, per il controllo di attività operative ed il coordinamento di personale di livello pari o inferiore; Supporta **operativamente** le attività degli addetti alla gestione flussi passeggeri.

Verifica la regolarità dei titoli di viaggio e concorre operativamente ai processi di gestione dei flussi passeggeri anche attraverso la supervisione delle attività del personale «addetto/Operatore Spec. di PA».

Assicura il corretto utilizzo della strumentazione assegnata al personale addetto alla gestione dei flussi passeggeri.

RSU

Devent

[Signature]

[Signature]

Attività

Allegato al verbale del 25.02.2019

Segreteria

Esperto/Impiegato Direttivo
Lavoratori amministrativi e tecnici che con specifica preparazione e/o competenza professionale acquisita rispetto al sistema di conoscenze richiesto nell'ambiente organizzativo di appartenenza, sono adibiti ad attività specialistiche, **anche di protezione aziendale**, con funzioni gestionali e/o direttive.

Assiste il Responsabile del Presidio nelle attività amministrative afferenti sia l'area di lavoro dei gate che le altre del Presidio. Assicura i processi amministrativi secondo le policy in materia e si interfaccia con la sede centrale per il necessario raccordo delle attività di gestione

RSD
Bent

FIT (Mare R.)

UIC TAF

UIC TAF

SUR FAS: Soprintendente



SUR
FAS

Mansionario

Allegato al verbale del 25.02.2019

Tecnico Spec. di PA
Capo turno

Tecnico Specializzato di Protezione Aziendale
Lavoratori che svolgono attività di coordinamento e di organizzazione tecnica dei compiti assegnati ai Tecnici, finalizzata al rispetto delle procedure e degli standard attesi durante lo svolgimento delle attività operative, anche attraverso visite degli asset aziendali e il loro presenziamento diretto a prevenire possibili situazioni critiche; accertamento delle violazioni al regolamento di polizia ferroviaria.

Assiste il Coadiutore nel controllo delle attività e dei processi produttivi e per il coordinamento della gestione dei flussi passeggeri e del personale impiegato ai gate; **collabora attivamente** nelle attività dirette a vigilare sul corretto afflusso/deflusso dei passeggeri e del personale autorizzato ad accedere all'interno delle aree individuate anche mediante il controllo dei titoli di viaggio; collabora attivamente nella gestione degli eventi anomali e/o critici riportandosi tempestivamente con il Coadiutore ed adottando, **ove necessario ed opportuno**, le iniziative necessarie a rimuovere o contenere le eventuali criticità. **collabora** nella gestione del personale in turno presso i gate in merito pause, sostituzioni e presenziamenti.

RSO
Bene

UGL TAF

A

SUKFAST Soprintendenza Regionale
FIT CPO E.
HILT PA

SUKFAST

UGL TAF

[Handwritten signature]

PROCESSO DI SVILUPPO PROFESSIONALE AI LIVELLI "C" e "B" **PER**
POSIZIONI DI CAPOTURNO E CAPOSQUADRA

Allegato al Verbale del 25.02.2019

TRE FASI

1. Manifestazione di interesse

Manifestazione di interesse

2. Selezione

La ricerca di risorse interessate alla posizione avverrà, a cura della competente struttura territoriale di DRUO, mediante pubblicazione di manifestazione di interesse

3. Copertura delle posizioni

Selezione

1. colloquio
2. possesso di diploma/laurea
3. anzianità di servizio
4. valutazione della performance da parte del quadro responsabile diretto

SUX FXSI Saperne bovio

UILT PA

UOLTAF

FIT Chu E.

RSU







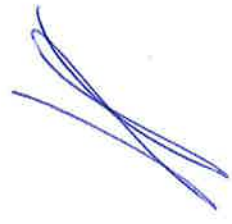

Organizzazione

Allegato al verbale del 25.02.2019

Impiego Capo Turno e Capo Squadra

RSU
Bianchi

CAPO TURNO GIORNO	CAPO TURNO NOTTE	CAPO SQUADRA GIORNO	CAPO SQUADRA NOTTE
MILANO 1	1	2	1

[Handwritten signature]



[Handwritten signature]

SEN FASI Sapienza base
ULT 9A

[Handwritten signature]

UGL 9A

[Handwritten signature]

[Handwritten signature]