

# RIUNIONE OO.SS. LAZIO

21 OTTOBRE 2021

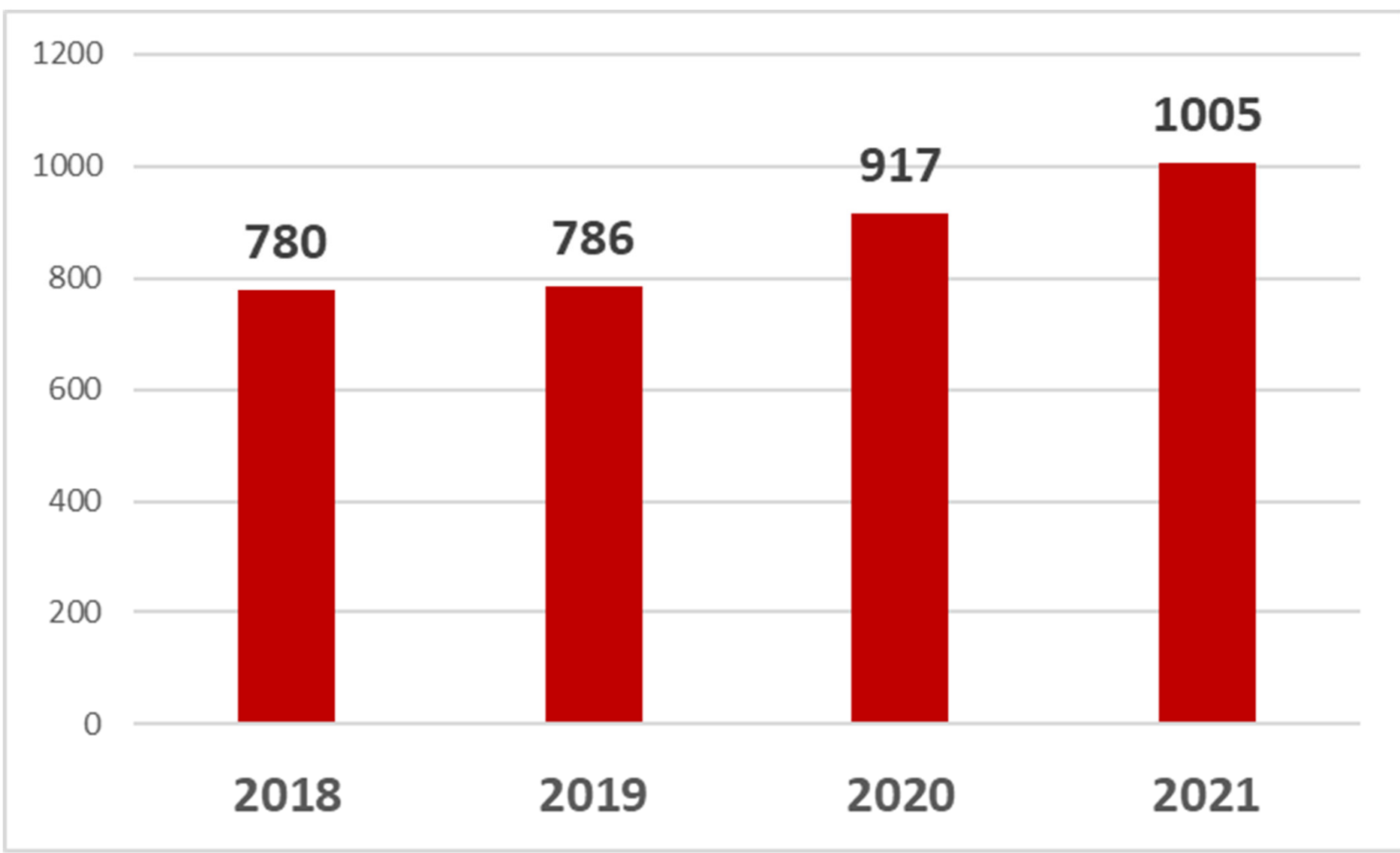

# Evoluzione Organici



Totale organico 1005 risorse (compresi somm.)

# Organici al 01-10-2021 per Direzione

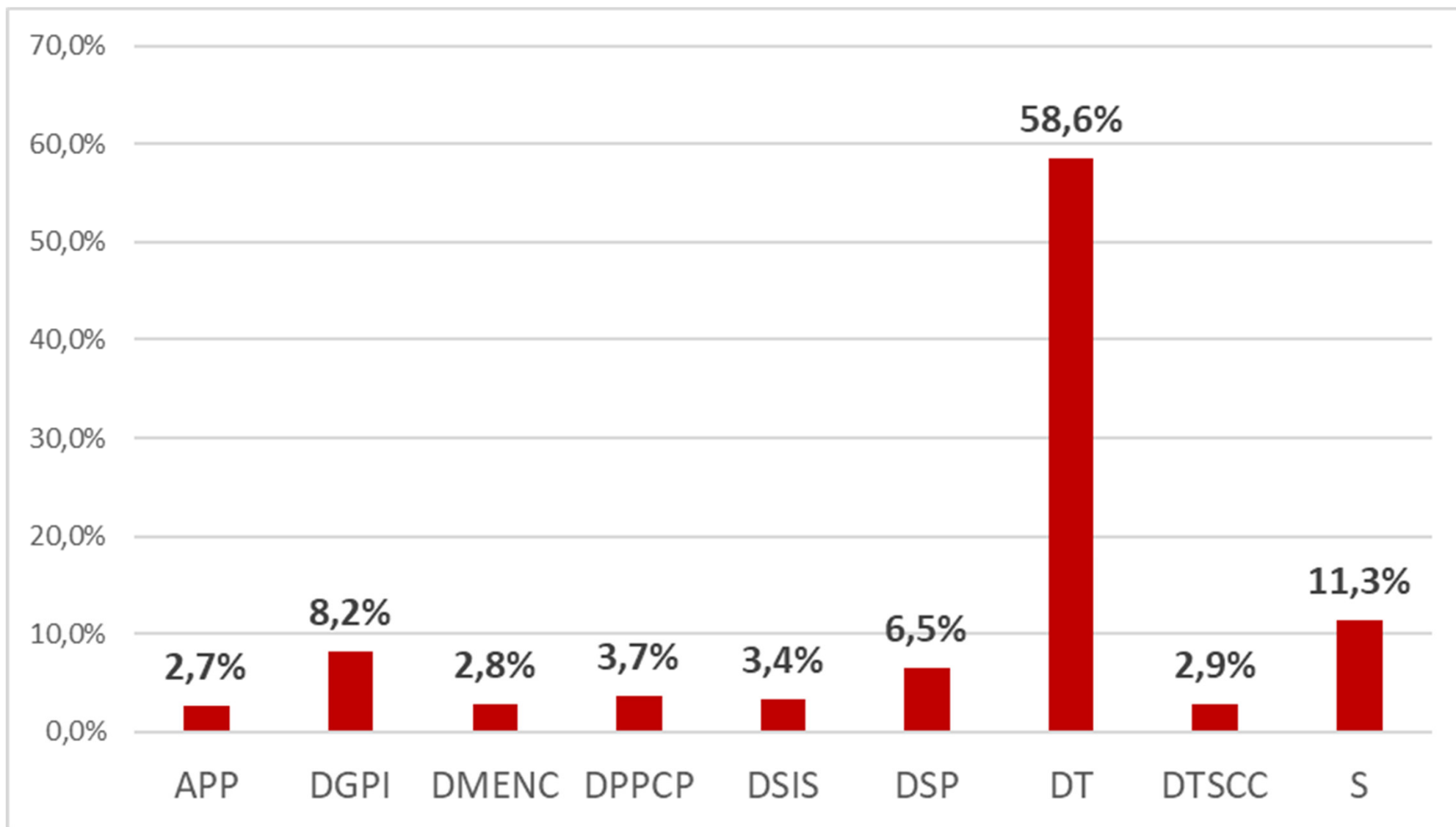

Totale organico 1005 risorse (compresi somm.)

# Organici al 01-10-2021 per Direzione e genere

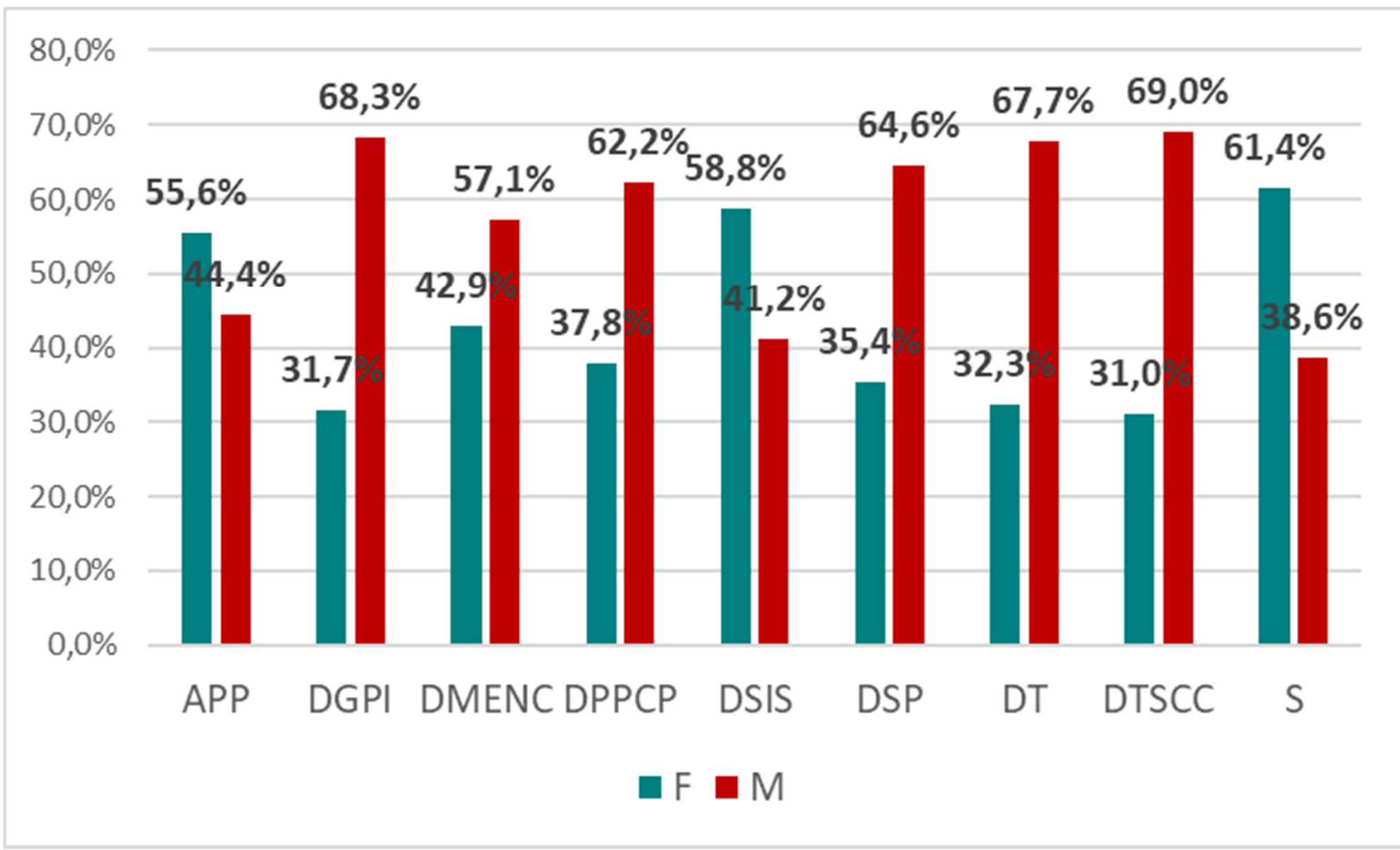

# Organici al 01-10-2021 per Età

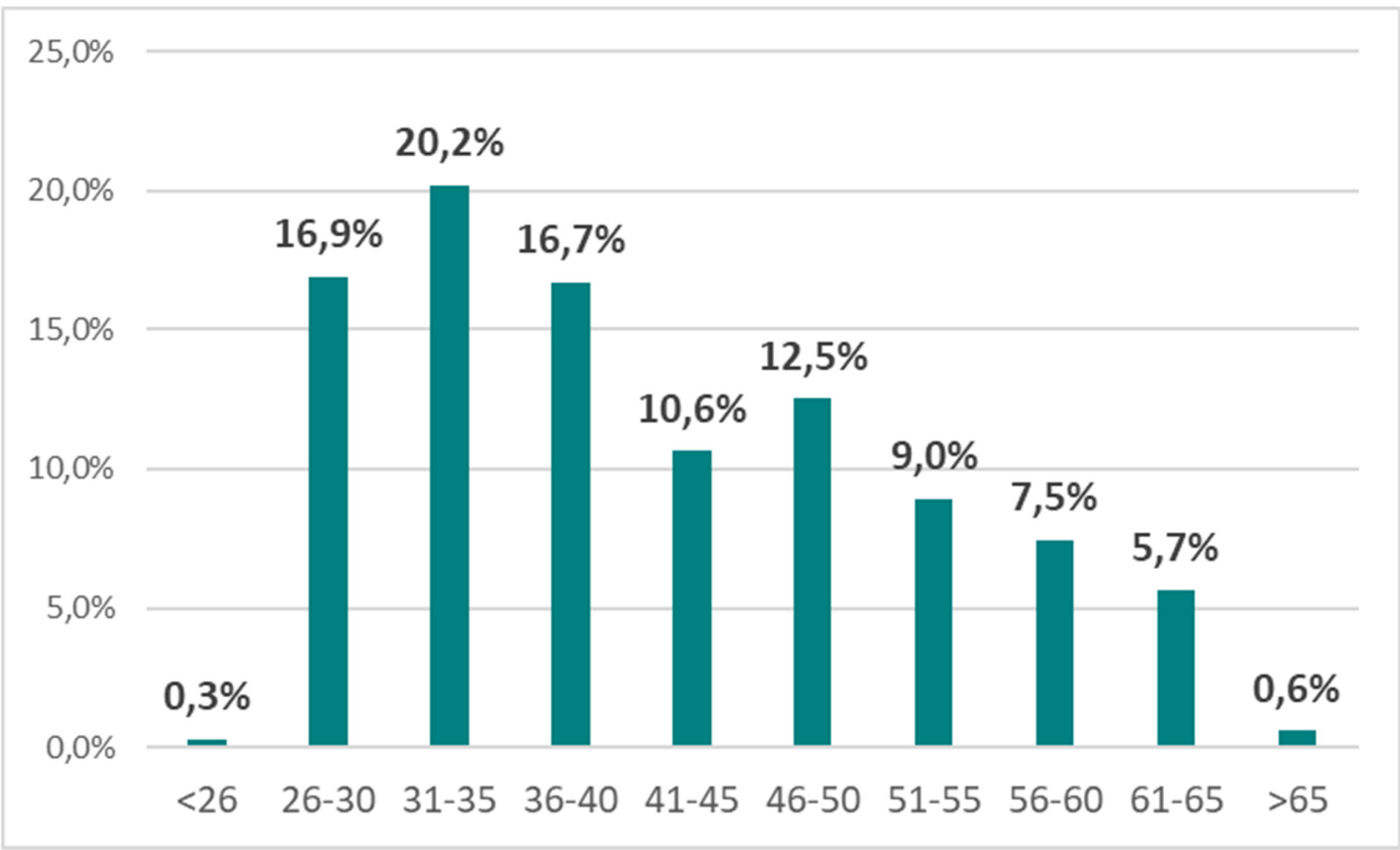

## Organici al 01-10-2021 per Parametro

Direzione	Q1	Q2	A1	B1	B2	B3	C1	Somm	TOTALE
APP	3	7	3	4	7	1	1	1	27
DGPI	15	14	17	22	7			7	82
DMENC	8	5	2	4	1			8	28
DPPCP	11	3	8	6	5	3		1	37
DSIS	3	4	11	11	3			2	34
DSP	11	10	17	9	11			7	65
DT	61	70	142	141	134	2	2	37	589
DTSCC	7	4	9	4	2			3	29
S	21	8	38	21	11	2		13	114
<b>TOTALE</b>	<b>140</b>	<b>125</b>	<b>247</b>	<b>222</b>	<b>181</b>	<b>8</b>	<b>3</b>	<b>79</b>	<b>1005</b>

# Organizzazione

21 ottobre 2021

# ITALFERR ORGANIZZAZIONE 1° LIVELLI

LEGENDA

SO DIR

SO API

SO micro

Responsabile di posizione

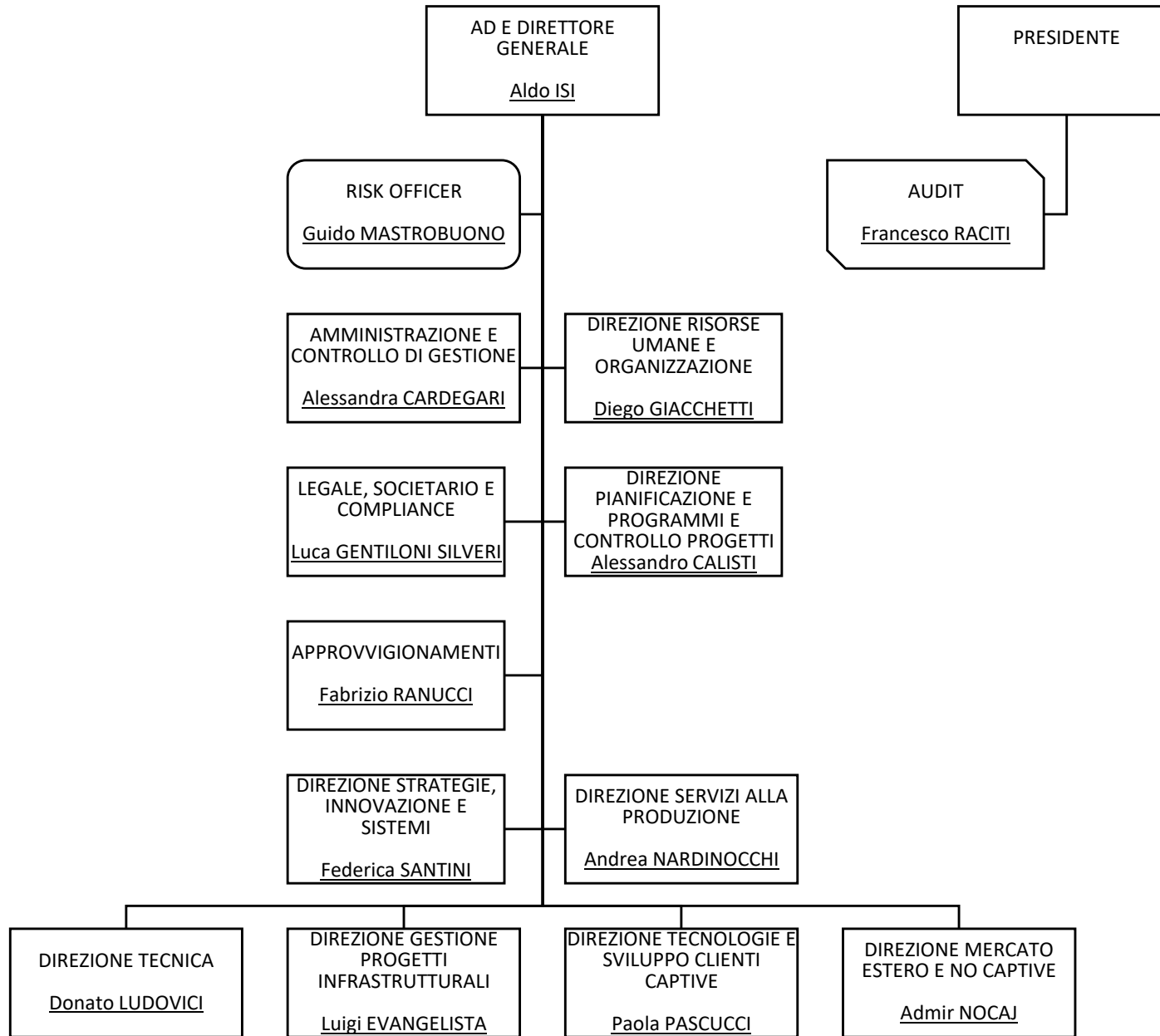





# DIREZIONE TECNICA 1°/2° LIVELLI

LEGENDA

- SO DIR
- SO API
- SO micro
- Responsabile di posizione
- STAFF
- LINE

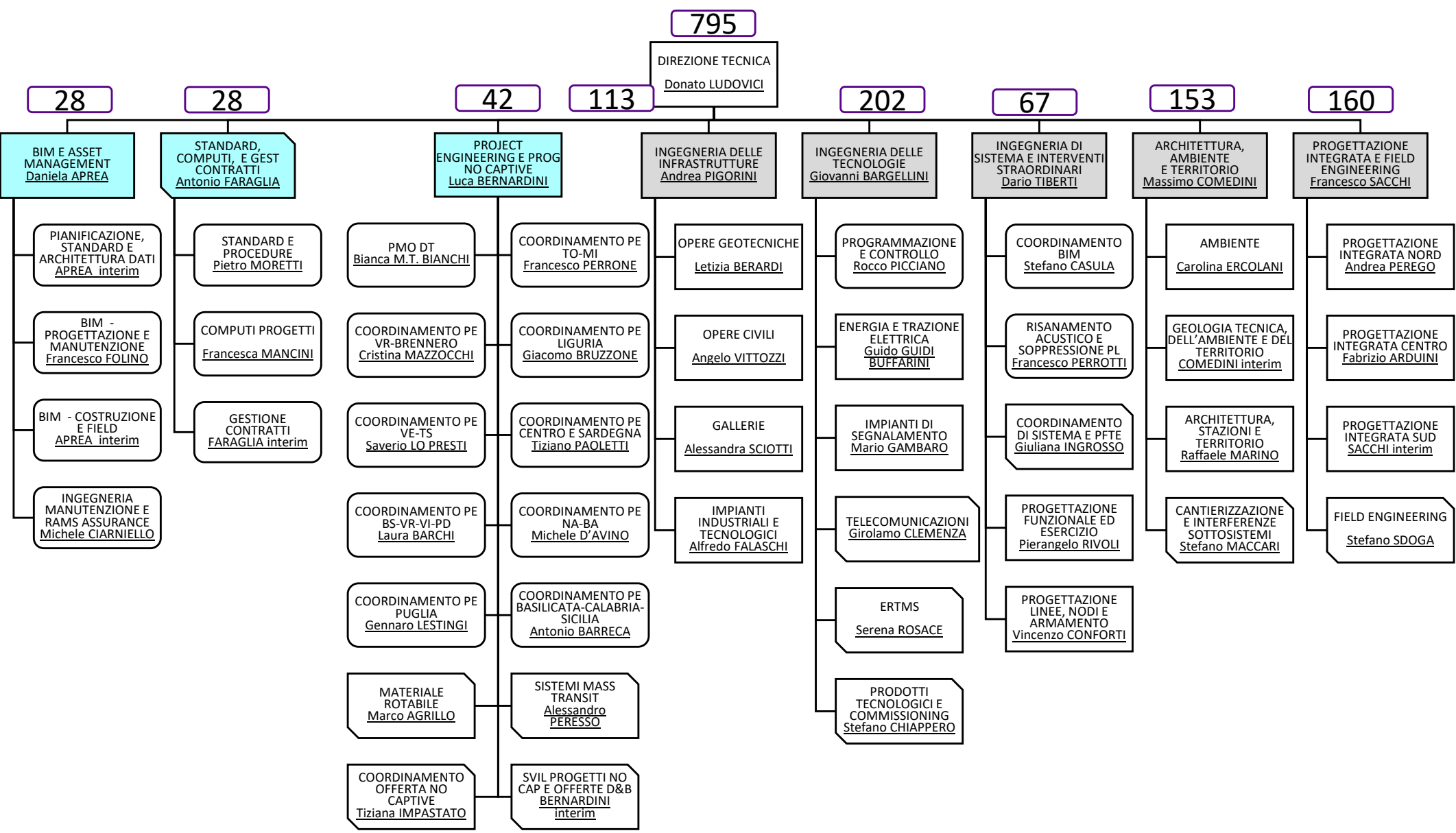

# Direzione Tecnica

Strutture Micro

Organici aggiornati a luglio 2021

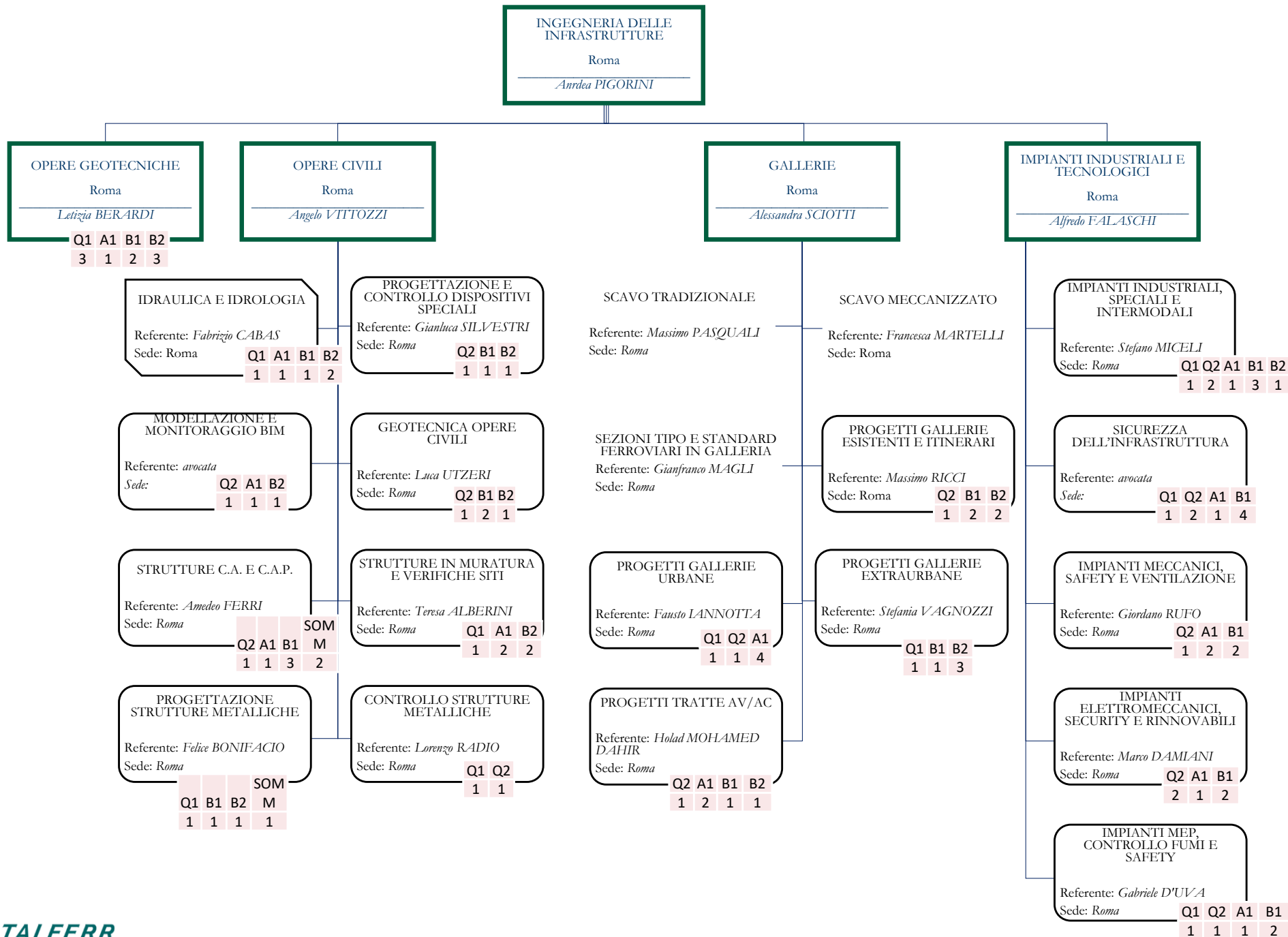

INGEGNERIA DELLE  
TECNOLOGIE  
Roma  
Giovanni BARGELLINI

PROGRAMMAZIONE E CONTROLLO  
Referente: Rocco PICCLINO  
Sede: Napoli

Q1	Q2	A1	B1	B2	B3	C1
1	2	1	4	1	1	1

ENERGIA E TRAZIONE ELETTRICA  
Roma  
Guido GUIDI BUFFARINI

IMPIANTI DI SEGNALAMENTO  
Genova  
Mario GAMBARO

TELECOMUNICAZIONI  
Referente: Girolamo CLEMENZA  
Sede: Roma

ERTMS  
Referente: Serena ROSACE  
Sede: Roma

PRODOTTI TECNOLOGICI E COMMISSIONING  
Referente: Stefano CHIAPPERO  
Sede: Genova

ANSFISA ENERGIA E COORD PROG AV  
Referente: Giovanni TREZZA  
Sede: Roma

ANSF/CCS NORMATIVE  
Referente: Vincenzo GIOVA  
Sede: Napoli

IMPIANTI SCC  
Referente: Giacomo PRETTE  
Sede: Genova

Q1	Q2	A1	B1	B2
1	2	2	1	1

PROGETTI TELCO INTERA RETE  
Referente: avocata  
Sede:

A1	B1	B2
2	1	1

IMPIANTI ACCM ERTMS ORIENTED  
Referente: Alberto VALENTINI  
Sede: Genova

Q2	A1	B2
1	1	3

VERIFICHE IN AMBIENTE SIMULATO  
Referente: Giampaolo ORGALLO  
Sede: Genova

Q1	Q2	A1	B1
1	2	4	2

TRAZIONE ELETTRICA  
Referente: avocata  
Sede:

SOTTOSTAZIONI/ DOTE  
Referente: Nicola CARONES  
Sede: Roma

Q1	Q2	A1	B2
1	1	7	5

IMPIANTI ELETTRICI  
Referente: Massimo CASTELLANI  
Sede: Roma

IMPIANTI SCMT  
Referente: Gianluca DE SIMONI  
Sede: Genova

Q2	A1	B1	B2
1	1	1	1

TELCO AREA NORD  
Referente: Stefano BONATO  
Sede: Verona

Q2	B2
3	1

IMPIANTI ERTMS  
Referente: Ernesto STAFFERINI  
Sede: Roma

Q1	A1	B1
2	2	2

COMMISSIONING ERTMS  
Referente: Vittorio CALAZZO  
Sede: Roma

Q1	A1	B1
1	2	1

TR.E.L. AREA NORD  
Referente: Antonio SPERDUTO  
Sede: Milano

Q1	Q2	A1	B1	B2
1	1	2	1	2

IM.E.L. AREA NORD  
Referente: Ciro VACCA  
Sede: Verona

Q1	A1	B1	B2
3	2	1	2

I.SE. AREA NORD  
Referente: Roberto PEVERELLI  
Sede: Genova

I.SE. AREA CENTRO  
Referente: Simone MENEGHELLO  
Sede: Roma

I.SE. AREA SUD  
Referente: Antonio LACAVA  
Sede: Bari

TELCO AREA CENTRO SUD  
Referente: Sandro BOTTI  
Sede: Roma

Q2	A1	B1	B2
2	2	4	4

IMPIANTI TLC/LFM ERTMS  
Referente: avocata  
Sede:

B2
2

COMMISSIONING ACC/ACCM  
Referente: Roberto BENIGNI  
Sede: Roma

Q1	Q2	A1	B1	B2
1	2	2	1	3

TR.E.L. AREA CENTRO  
Referente: Franco DRAGONI  
Sede: Firenze

Q1	A1	B1	B2
1	3	2	2

IM.E.L. AREA CENTRO  
Referente: avocata  
Sede:

A1	B1	B2
3	3	5

I.SE. AREA NORD OVEST  
Referente: Alberto PARENZA  
Sede: Milano

Q2	A1	B1
1	3	1

I.SE. NODO ROMA E AV RM-NA-BA  
Referente: avocata  
Sede:

Q2	A1	B1
1	6	2

I.SE. NODO NAPOLI  
Referente: Ippolito SPINA  
Sede: Napoli

Q2	A1	B2
1	2	1

TR.E.L. AREA SUD  
Referente: Lorenzo SURACE  
Sede: Reggio Calabria

Q2	B1	B2
1	3	4

IM.E.L. AREA SUD  
Referente: Lorenzo SURACE d.i.  
Sede: Reggio Calabria

Q1	A1	B1	B2
1	1	2	4

I.SE. AREA NORD EST  
Referente: Gerardo BORZILLO  
Sede: Verona

Q1	B1
2	2

I.SE. NODO FI, AV FIRM E CENTRO-OVEST  
Referente: Federico BUCARELLI  
Sede: Firenze

Q2	A1	B1	B2
1	1	3	2

I.SE. AREA SUD EST/FSE  
Referente: avocata  
Sede:

A1	B1	B2
2	1	1

I.SE. PONTREMOLESE E NODO BOLOGNA  
Referente: Roberto MERLO  
Sede: Genova

Q2	A1	B1
1	3	1

I.SE. AREA SUD-OVEST E SICILIA  
Referente: Mario DI SALVO  
Sede: Palermo

Q2	A1	B1	B2
1	3	1	2

I.SE. NODO GENOVA  
Referente: Fabrizio MACCIOLLI  
Sede: Genova

Q1	Q2	A1
1	3	2

# INGEGNERIA DI SISTEMA E INTERVENTI STRAORDINARI

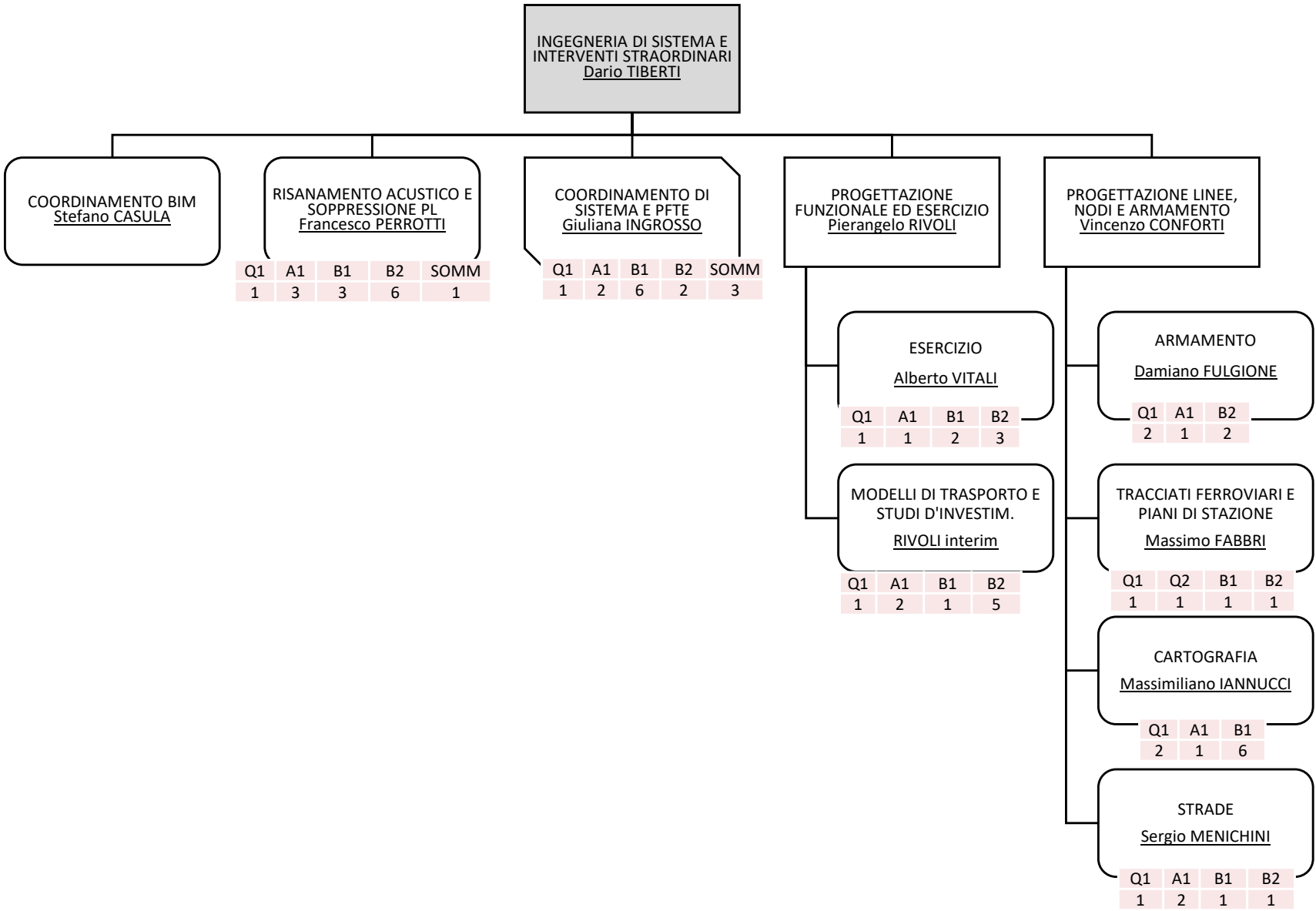

# PROGETTAZIONE INTEGRATA E FIELD ENGINEERING



PROGETTAZIONE INTEGRATA E FIELD ENGINEERING  
Roma  
Francesco SACCHI

COORDINAMENTO BIM  
Referente: Piergiuseppe TASCIONE  
Sede: Roma

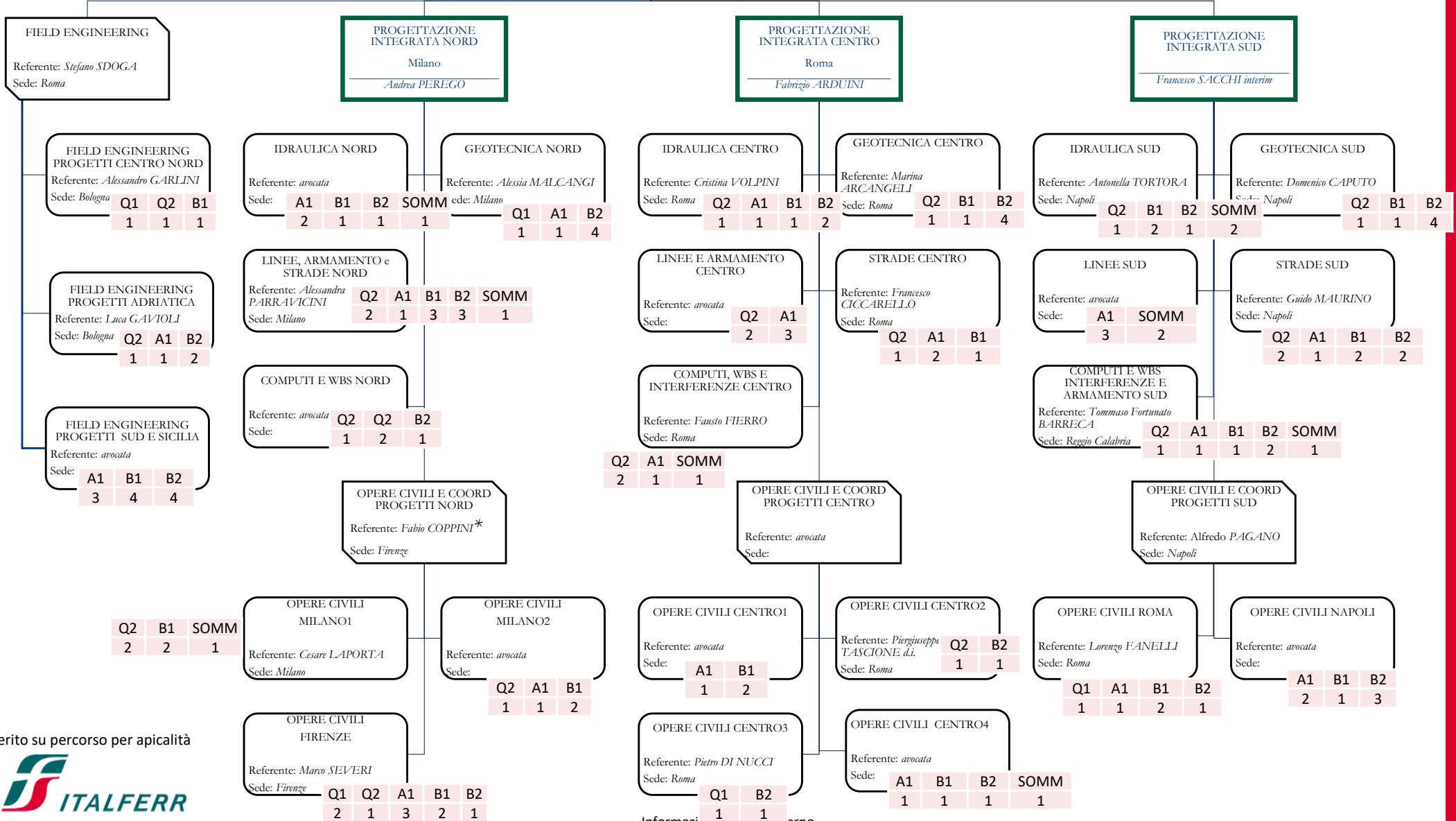

\* Inserito su percorso per apicalità



